

# hat-pop鳩舎のレース鳩掲示板

Total: 796753

[一覧（新規投稿）](#) | [Home](#) | [ワード検索](#) | [使い方](#) | [携帯へURLを送る](#) | [管理](#)

お名前	<input type="text"/>
件名	<input type="text"/>
メッセージ	<div style="border: 1px solid #ccc; min-height: 150px;"></div>
 絵文字	
 絵文字	
 絵文字	
 動画	
画像	<input type="button" value="ファイルを選択"/> 選択されていません
メールアドレス	<input type="text"/>
ホームページ	<input type="text"/>
アイコン	<input type="text" value="アイコンなし"/> ▼
文字色	<input type="radio"/> <input type="radio"/> <input type="radio"/> <input type="radio"/> <input type="radio"/> <input type="radio"/> <input type="radio"/> <input type="radio"/> <input type="radio"/>
編集/削除パスワード	<input type="text"/>
プレビューする	<input type="checkbox"/> (投稿前に、内容をプレビューして確認できます)
	<input type="button" value="投稿"/> <input type="button" value="リセット"/>

## 八郷国際オリエンタルカップ

hat 2018/04/01 (Sun) 20:36:20

みなさん、こんばんは。

八郷700km、持ち寄りましたね。

ひょっとして、後帰りしてないかなぁ・・・？  
未練がましく、見てみましたが・・・、そんなに甘くありません。

三重では、シビルさんとIさんの2羽です。

4月4日放鳩予定ですから・・・目一杯応援したいと思います。

返信

編集

削除

## Re: 八郷国際オリエンタルカップ

Iです。 E-mail 2018/04/03 (Tue) 08:43:41

hatさん、皆さんおはようございます。  
八郷700Kレース、4日放鳩の確率は低いと思いますが、どのように成るか解りません。(5日放鳩希望ですが?)  
何とか帰還して欲しいですが、そんなに甘くないと思います。  
応援の程、よろしくお願い致します。  
hatさんも地区Nレース頑張ってくださいね。

編集

削除

## Re: 八郷国際オリエンタルカップ

鬼剣舞 2018/04/03 (Tue) 14:21:39

こんにちは。地区N日曜日の9時に持ち寄り完了しました。なんかこの春は帰還が異常な程悪いですねー!!何にかの原因あるのか??? 悪いと言っても帰ってる鳩もいる訳ですから言葉もでませんww N700KGP700Kは4日予定ですが天候悪いようですねww Iさんの言うように5日の放鳩かもしれませんね??? 昨日、東坂東地区のN700Kは当日ゼロとの情報ww今日何羽上がるのでしょうか??? 厳しい展開のようです。今回700K参加のため、小まめに訓練を打ちましたが猛禽の餌に1羽wwそして副翼抜けて帰還鳩1羽・・・良い事なしですww 今回浜名湖さんの委託鳩調子上向きのようです～期待してますよ!!両親はhatさんのところに行ってるとの事 この鳩は小ぶりの♀で濁り灰、機敏な動きをする鳩さんです。事故でも無い限り期待は十分です👍🐦  
母親の血統で今回N700K総合優勝と総合3位との事ですから適正な距離と思ってます。頑張ってもらいます(笑)

編集

削除

## Re: 八郷国際オリエンタルカップ

hat 2018/04/03 (Tue) 19:14:00

Iさん、こんばんは。  
700k帰るといいですね。  
当舎も、昨年は700k挑戦できたのですが・・・、ドボ-ンでした。  
なかなか難しいですが・・・、とにかく頑張って、帰ってくれるといいですね。  
こちら精一杯、応援しています。  
頑張れ～・・・!!!

編集

削除

## Re: 八郷国際オリエンタルカップ

hat 2018/04/03 (Tue) 19:27:57

鬼剣舞さん、こんばんは。

ホント、なぜか今年は、帰還が悪いです。

こちらは、地区Nの天気見が明日からですが・・・、たぶん延びるでしょう・・・。

もう今年は、鳩がいてませんから、オリンピック精神での参加です。

ところで・・・

>両親はhatさんのところに行ってるとの事・・・

確かに、こちらに来てますが・・・、なぜか卵産みません。  
一度仕切り直して・・・ ミス浜名湖だけ、投薬しなおし、  
別の雄と再配合しましたが・・・、変化なしです。

投薬前も後も・・・体は、良くて・・・、ただ・・・ファイトしません。

まだ・・・若いのに・・・

それに・・・昨年の子供たちは、鬼剣舞さん始め、三重でも頑張っているようだし・・・残念です。

今日も・・・ペア替えをし直して、試しています。

賢い♀みたいなので・・・何とか、頑張ってくれるように、こちら頑張っています。

地区Nの吉報、待っています。

編集

削除

## 地区N(能代)は、何時かなあ～？

hat 2018/04/02 (Mon) 20:14:16

みなさん、こんばんは。

良い天気続きで・・・、畑の水やりが大変です。

でも・・・この天気・・・もう少したてば、グズグズ天気になるような・・・？

地区Nの天気見が、4日からですが・・・、早ければ、ワンチャンスの7日持ち寄りも頭の片隅に置いておかなければ、ならないような・・・そんな気がします。

東海の3連盟が、・・・7日持ち寄りなんてこともあるかもしれません。

但し...その後は、まだまだ見通せませんので・・・もうしばらく様子を見てからでないと、アクセルは踏めません。

なんて・・・ことを言っていますが・・・当舎は、オリンピック精神でのレース・・・、

でも、一羽でも二羽でも帰ってほしい気持ちは、羽数に関係ありませんから、一生懸命です。

返信

編集

削除

## 意外な鳩が帰りました。

hat 2018/04/01 (Sun) 13:31:27

みなさん、こんにちは。

昨年の70k訓練の後帰りが、本日ありました。  
7か月ぶりです。

まだまだ・・・、後帰りの流れは続きます。

本命の、昨年のGNとCH帰りの2羽が、早く帰ってほしい!!!!



返信

編集

削除

## ようやく400k後帰り

hat 2018/03/30 (Fri) 14:31:25

みなさん、こんにちは。

ようやくこの春の400k後帰りがありました。

27日ぶりの帰還です。

この鳩も、何故帰れなかったのか・・・?不思議でしたが・・・ようやく帰ってくれました。

体は、痩せてはいましたが・・・それなりに折合が付いた様な体つきでした。

野良して帰ってくる鳩さんは、こんな感じが多いですね。

とにかく、良かった。

後、まだまだ帰らなくてはいけない鳩が多くいますので、・・・この流れ、・・・続いてほしいと思います。



返信

編集

削除

## 後帰り(GPS装着鳩&昨年鳩)

hat 2018/03/28 (Wed) 19:07:54

みなさん、こんばんは。

今日は、待ちに待った後帰りが、ありました。

でも・・・、今春の300～500kの後帰りではなく・・・少しがっかりでした。

なんと昨秋の訓練鳩と、秋のRG(11/6放鳩)のGPS装着鳩でした。

特に、GPS装着鳩は、経験鳩で、絶対帰ると思い、GPSを付けていた鳩さんでしたが・・・、5gが負担になっていたのか、今日になってしまったようです。

帰った鳩さんの状態は、とても・・・良く・・・特にGPS装着鳩(写真上)は、どこかでお世話になっていたのでは・・・なんて思わされるほど・・・、元気でした。

訓練鳩(写真下)は、さすがに鼻コブが真っ黒で、相当苦勞していた様子がうかがわれます。

それと・・・、早速、GPSデ-タを開けてみましたが、きっちりデ-タが記録されていました。

分析後、載せたいと思いますので、又見てやってください。



返信

編集

削除

## 2017年11月6日400kRG巻GPS軌跡

hat 2018/03/28 (Wed) 22:36:13

全体のGPS軌跡を添付します。

まずは、全体の軌跡をご覧ください。

一見、上手く帰っているような軌跡ですが・・・、猛禽によって何度か・・・コースを外れているようです。

尚、この軌跡のポイントは、・・・

- ① 日本海側から長野県への入り方
- ② 長野県から、濃尾平野への入り方
- ③ 猛禽の攻撃とその逃げ方(コース外れ)
- ④ どこで迷ったか?

以上4点ですが・・・以下、そのポイントに沿って軌跡を次に見ていきます。

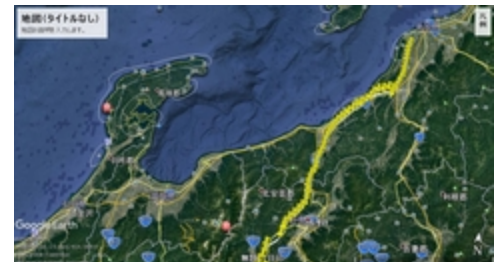

編集

削除

## 放鳩初期の状態

① 日本海側から長野県への入り方・・・の前に、放鳩直後の鳩の軌跡を見ました。

放鳩後、逆方向6kmあたりまで行き、戻っていますので、方向判定に約30分程かかっています。

その後、山際(物見山150mぐらいの際)を飛翔、8号線を横切り、その台地を8号線沿いに横切っています。



ただ、横切る手前で、急に方向転換をしていますので、猛禽に遭遇したのかもしれませんが。

その間約500mの高度で、飛翔しています。

横切った後、柏崎に向かって飛翔・・・ほぼ8号線に沿っています。

柏崎まで、放鳩地から、約45km・・・放鳩7時から1時間17分後の8時17分に通過しています。

その後・・・海岸沿いを飛翔、高田平野に向かいます。

編集

削除

## ① 日本海側から長野県への入り方

hat 2018/03/30 (Fri) 14:18:36

柏崎から海岸線を飛翔・・・高田平野、上越市に入ります。

高田平野を南下、妙高市を通過・・・この時、約am9時ですから、放鳩後2時間が経っていることになります。



その後、上信越線に沿って、妙高山の東側を通り・・・どんどん南下してきます。

この時の分速は、1030～1050m/minで高度は700m前後で飛翔していました。

この区間では、猛禽の影響は見られません。

尚、以前モ-リ-さんのデータでも、この妙高山の横を通して日本海側から入っていますので、信濃川～千曲川の侵入コースより、かなり確率が高いのかもしれませんが。

編集

削除

## 500kRG(五十川)の結果分析・・・その①

hat 2018/03/26 (Mon) 14:04:48

みなさん、こんにちは。

とにかく、散々な目にあったレース・・・500k、400kの結果を分析してみました。

その①・・・当舎のデ-タと、そのコメント

その②・・・全体のデ-タと、そのコメント

その③・・・考察と今後について

上記の様にまとめてみました。

まず、その①ですが・・・(当舎デ-タ)

400k 参加46羽 帰還25羽 帰還率54%(全体翌日含む42%)

500k 参加23羽 帰還06羽 帰還率26%(全体翌日含む43%)

因みに昨年は、・・・

400k 参加57羽 帰還50羽 帰還率88%(全体64%)

500k 参加49羽 帰還35羽 帰還率71%(全体47%)

(コメント)

今年の400k、500kの帰還率は、とにかく全体としても悪いので、連盟として、共通の原因があると思われる(後で分析)。

そんな中、当舎としては、500kの帰還率が全体と比べて、悪く、この当舎特有に結果について、原因を突き止めなければならない。今のところ、当日の強い北西風で、当舎のレースでなかったこと以外に、やはり・・・当舎の鳩さんのコンディションが落ちていたとしか言えません。

では、何故落ちていたのか・・・? このことを解明することが、一番の重要なことと考え、以下、データを分析していきます。

尚、その他、400k、500kの調整段階で、特に気の付いたこととして・・・

A) 300k～400kの持ち寄りまで、短かった(一週間)ため

300k後の舎外止め帰還を、何時もより一日短縮した。

(完全に疲れがとれていなかったかもしれない)

B) 400～500kの持ち寄りまでは、雌が非常に良い飛びを

していたにも関わらず、エサの一日の摂取量が、例年に

比べ、8～10g少なかったし、食いの止まるのが早かった。

(300～500kに至る調整で、芯に疲れを残したままだった

かもしれない。)

以上から、今回の帰還率の悪さは、300k～500kに至る過程で起こっているような気がします。特に、その期間の中心に位置する400kレースに原因が、あると考えています。

したがって、まずは、その②に、全体のデ-タを提示し、全体(連盟)として考えてみます。

返信

編集

削除

## 500kRG(五十川)の結果分析・・・その②



それでは、続いて,その②・・・です。

先に、今回の帰還率の悪さは、400kレースに、その原因があると思われ、・・・連盟全体の400kデータを次に示します。

	参加羽数	当日帰還数	帰還率	300k～400k までの日数
2018年	1255羽	376羽	29.9%	8日
2017年	1308	845	64.6	12日
2016年	1404	695	49.5	14日
2015年	1921	682	35.5	22日
2014年	2282	936	41.0	33日

上記の様に、その①でも、少しお話ししたように・・・、当舎の500k帰還率を除けば、500kの落ち込みは、過去のデータからも、誤差範囲とも言えますが・・・400kは、明らかに悪いデータです。

その悪さの原因は、当日の帰還鳩の疲れ具合(非常に疲れていた)から、相当の逆風にさらされたことと、急によくなった天気の影響での猛禽類の猛攻撃が、あったとも予測されますが・・・・

上記のデータから、例年に比べ、300kからのレース間隔が、短すぎたことも影響しているように思えます。

当初、配布された日程表とは、違い、今回のレース間隔が、約半分に短縮されたことも見逃せません。

たぶん、200、300kが順調に進んだこと、全体のレース日程が遅れ気味だったことが、このように変更された理由なんでしょうね。

そんなこんなで、全体的にも、300kでの疲れも残っていたのかもしれない。

それでは、一番分析したい、当舎がなぜ500kの帰還率が落ちたか・・・?について、考察を次の、その③に記します。

編集

削除

## 500kRG(五十川)の結果分析・・・その③

hat 2018/03/26 (Mon) 18:47:11

その③、考察と今後についてです。

その前に、当舎の重要なデータを付け加えます。

それは、後帰りです。例年、3月～4月にかけて何羽かの後帰りがあります。

昨年のデータを見ても・・・(300k～500kに限れば・・・)

300k 3/29帰り 41日ぶり  
400k 3/17帰り 17日ぶり  
500k 3/16帰り 04日ぶり  
500k 3/20帰り 08日ぶり  
500k 3/24帰り 12日ぶり  
500k 3/30帰り 18日ぶり

の6羽でしたが、今年は、500k放鳩後9日目になりますが、まったく300～500kの後帰りはありません。



この傾向が、当舎だけかについては、定かではありません。

でも・・・もし、そうであれば、当舎の鳩さんのコンディションが悪かったと言えるでしょう・・・

以上のデータとその①、その②のデータを加え、考察してみると、・・・

次のことが言えそうです。

全体的には、逆風、久しぶりの日本海側晴天による猛禽類の影響が、主因ですが、・・・

その他、・・・

300k～400kまでの期間が、予想外にも短くなってしまい、その結果、・・・休ませる日を除くと、調整期間は、2～3日になってしまい・・・十分な準備ができず、そのことが、低帰還率の一因となったかもしれないことも見過ごせません。

そのような状況下、当舎は、未だ鳩の状態を上げておらず、この短い調整期間に無理をしてしまいました。

それは・・・

山向こうの鳩舎さんより、更に1日多くとらねばならない休養期間を、山向こうの鳩舎さんより1日少なくとってしまいました。

このことによって、上げようとした鳩さんの状態は、むしろ、疲れを残したままで、コンディションは、落ちてしまったかもしれません。

そして・・・、そのしこりを残したまま、400kレース、その後、500kの調整に入ったわけですから・・・、結果は、おのずと知れたものです。

思い起こせば・・・

500k調整時、何時もの年に比べ、餌食量の低下がみられ、運動量を増やしましたが・・・まったく効果がなかったことも、鳩さんからの情報だったのでしょう。

鳩レースは、疲労抜きゲームとよく言われますが、・・・  
当舎の敗因は、疲労抜きに失敗したと思います。

その原因は、焦りで、鳩さんとのコミュニケーションをうまく取れなかったことでしょう・・・

やはり・・・我慢して、管理をすべきであったと今更ながら思っています。

今後は、"疲労抜き"と"我慢"を、再度、肝に命じ、鳩さんとコミュニケーションを取っていきたいと思います。

今シーズンは、もうレースに参加するのが、やっとですが、来シーズンにこの教訓を生かしていきたいと思います。

編集

削除

500Kレース結果を更新しました。

<http://www.hat-pop.com/resultofraces/resultofracespdf.html>

[返信](#)[編集](#)[削除](#)

## 鳩談義

hat 2018/03/24 (Sat) 18:57:42

みなさん、こんばんは。

今日は、気の置けない鳩仲間と"500kRG反省食事会"をしました。

そこに、途中から珍客T氏が、加わり・・・、鳩談義が、熱を帯びてきました。

色々のお話の中・・・、

猫背の鳩さんのお話がありました。

T氏曰く・・・まず種鳩は、呼吸器の良いことが、第一条件で(T氏は実に素早くその判断ができ、県内NO1だそうです。)

・・・、その上で、色々な銘鳩としての特徴が大切とのこと。

その特徴の一つ・・・猫背の鳩は、長距離に強いそうで、昔の鳩さんには、結構いたそうですが、

今は、なかなかいないとか・・・?

そんな話を聞くにつれ・・・、当舎の鳩群の中に・・・そんな特徴らしき姿形を持った鳩が・・・いたのでは・・・なんて錯覚に陥っていました。

未熟な私は、なんと・・・不格好な鳩と・・・日ごろから感じていて・・・、余り筋として期待していませんでした。

でも・・・、この鳩たちは、総合優勝の親子掛けでできた雄鳩に見られていますから、優秀な因子を持っているかもしれません。

実際・・・T氏の言う"猫背"と言う姿かたちを明確には、分かりませんので、当舎の鳩さんが、それに該当するかは、・・・???ですが・・・、面白い話でした。

鳩舎に帰り、その鳩さん達を・・・、観察しましたが・・・、そうでもないなあ～・・・なんて、ガックリしています。

みなさんの中にも・・・、そのような猫背の鳩の話をご存知の方が、いらっしやいましたら・・・ぜひ情報をお願いします。

さてさて、明日から・・・地区Nに向けて調整に精を出したいと思いますが、・・・駒不足で、舎外になるかどうか・・・?不安ばかりが、先立ちます。

でも・・・できる範囲で、次の地区Nを楽しみたいと思います。

[返信](#)[編集](#)[削除](#)

## 700k天気見は、4月4日～

hat 2018/03/23 (Fri) 22:10:06

みなさん、こんばんは。

地区Nの天気見が4月4日～始まります。

今回は、東海さんに便乗させてもらうようです。

低帰還率続きですから・・・仕方なしですね。

[返信](#)[編集](#)[削除](#)

## ダブルパンチ

hat 2018/03/20 (Tue) 19:43:20

みなさん、こんばんは。

今日の八郷国際レースは、当舎の鳩さんにとって難しかったみたいです。

全体で104/333の31%当日帰還、当舎は、未帰還です。

先日のRGLレースでパンチを食って、八郷でもパンチで・・・ダブルパンチです。

もう・・・ノックアウトしそうです。

でも・・・、当舎以外の、三重の鳩さんは、・・・なんと一緒に帰還・・・64位のシビルさん、65位のIさん、でした。

お二人ともおめでとうございます。

400kに続きお土産ももらって、本当に良かったですね。

それにそれに・・・hamanakoさんが、やってくれました。  
なんと、10位です。

おめでとうございます。

明日は、八郷は、もう雨・・・(雪・?)で、絶望的です。  
朝一に望みが少しありそうですが・・・、難しそう。

めげずに・・・来年の委託鳩づくりに励みます。

[返信](#)[編集](#)[削除](#)

## Re: ダブルパンチ

hamanako 2018/03/20 (Tue) 20:50:41

hatさん皆さんこんばんは

hatさんありがとうございます

次も頑張って貰います。

明日は10時までは曇り予報ですから

雨に成る前に帰還して貰いたいですね、

編集

削除

## Re: ダブルパンチ

hat 2018/03/20 (Tue) 22:21:59

hamanakoさん、こんばんは。

ホント良かったですね。

次も、そしてその次も頑張ってください。

10時までには帰るといいんですが・・・、なるようにしかなりませんね。

もう寝ます。

明日の良い夢を期待して・・・お休みなさ～い。

編集

削除

## Re: ダブルパンチ

Iです。 E-mail 2018/03/21 (Wed) 07:59:27

おはようございます。

八郷は朝から帰還鳩がありますので、きっとhatさん委託鳩も

帰還すると信じております。また、連盟レースはこれからがhatさんの得意とする距離ですので頑張ってください。

hamanakoさん、10位入賞おめでとうございます。私など、八郷国際への委託は初めてですので、この後どの様になるか解りませんが

1レース毎、頑張ってください。

編集

削除

## Re: ダブルパンチ

hamanako 2018/03/21 (Wed) 08:21:44

hatさん 皆さん おはようございます

八郷国際翌日は高曇りで午前中の帰還は有りそうですね。

1羽でも多く帰還して貰いたいですね。

Iさん ありがとうございます

次から海越えレースですから厳しいレースに毎年成ります、

のんびり帰還して貰い最終東日本CHで頑張っ貰いたいですね

次の700kmが一番厳しいです。

編集

削除

## Re: ダブルパンチ

hat 2018/03/21 (Wed) 15:25:08

Iさん、hamanakoさん、こんにちは。

午前中、何度かスマホを開いていましたが・・・残念でした。

これからは、皆さんの応援団に回ります。

みなさん、これからも頑張ってください〜い!!!

編集

削除

次へ